Kunst verbindet
Baden-Württemberg

SCHAUWERK
SINDELFINGEN

IT'S A MATCH!



© Peter Kogler · 2026

19.09.2027–16.07.2028

Pressemitteilung, 23. November 2026

Privat- und Unternehmenssammlungen aus Baden-Württemberg starten gemeinsames Ausstellungsprojekt auf der Kunstmesse art Karlsruhe

art Karlsruhe
18.–21.02.2027

Ein Netzwerk von Privat- und Unternehmenssammlungen aus Baden-Württemberg hat sich zusammengeschlossen, um gemeinsam ihr kulturelles Engagement für die Öffentlichkeit sichtbar zu machen. Als Auftakt für eine große Ausstellung, die im Herbst 2027 im SCHAUWERK Sindelfingen eröffnet wird, zeigen die teilnehmenden Institutionen ausgewählte Werke in einer Sonderschau der art Karlsruhe.

Zehn bedeutende Privat- und Unternehmenssammlungen des Landes realisieren ein gemeinsames Ausstellungsprojekt. Zu den beteiligten Partner:innen zählen die *Mercedes-Benz Art Collection*, *Sammlung LBBW*, *Sammlung Würth*, *Sammlung TRUMPF*, *Sammlung Klein*, *Das Siedle Haus*, *kunsthalle weishaupt*, *Sammlung Rainer Wild* sowie *das Museum Ritter* und das *SCHAUWERK Sindelfingen*. Hinter den Kollektionen stehen weltweit agierende Großunternehmen, Akteure des wirtschaftlichen Mittelstands sowie private Stiftungen. Einige unterhalten eigene Museen und realisieren Ausstellungsprojekte, andere treten bislang vor allem als Leihgeber für Sonderausstellungen in Erscheinung. Auch Kunstwerke, die bisher ausschließlich innerhalb von Unternehmen zu sehen waren, werden im Rahmen des Projekts erstmals öffentlich zugänglich gemacht.

Die gemeinsame Ausstellung **IT'S A MATCH! Kunst verbindet Baden-Württemberg** eröffnet einen umfassenden Einblick in die außergewöhnliche Bandbreite und Qualität der beteiligten Sammlungen. Präsentiert werden Werke unterschiedlicher Gattungen und Medien, darunter Malerei, Skulptur, Zeichnung, Fotografie, Medienkunst und Installation. Der zeitliche Bogen reicht von der Klassischen Moderne bis in die unmittelbare Gegenwart. Vertreten sind bedeutende künstlerische Positionen des 20. und 21. Jahrhunderts.

„Mit dieser Ausstellung möchten wir sichtbar machen, wie vielfältig unternehmerisches Engagement für Kunst in Baden-Württemberg ist. Hinter den Sammlungen stehen Persönlichkeiten, die nicht nur wirtschaftliche Verantwortung übernommen haben, sondern sich über Jahrzehnte hinweg auch kulturell engagieren. Ob innerhalb von Unternehmen oder durch eigens gegründete Stiftungen: Ihr Einsatz bereichert Kunst, Bildung und Gesellschaft weit über die eigenen Institutionen hinaus."

Dr. Svenja Frank, Direktorin des SCHAUWERK Sindelfingen

Die Sonderschau präsentiert neben hochkarätigen Kunstwerken die Vielfalt der beteiligten Sammlungen und rückt das verbindende Potenzial der Kunst in den Mittelpunkt. Sie gibt Einblick in die Motivation der Sammler:innen, ihre individuellen Schwerpunkte und die Bedeutung langfristiger Förderung. Zugleich zeigt das Projekt, wie private und unternehmerische Initiativen die Kunstlandschaft in Baden-Württemberg prägen und aus tragfähigen Netzwerken lebendiger kultureller Austausch entsteht.

Teilnehmende Institutionen und Sammlungen:

SCHAUWERK Sindelfingen

Mercedes-Benz Art Collection

Sammlung LBBW

Adolf Würth GmbH & Co. KG – Sammlung Würth

Sammlung TRUMPF

KUNSTWERK. Sammlung Klein

Museum Ritter. Sammlung Marli Hoppe-Ritter

Das Siedle Haus, Horst und Gabriele Siedle Kunststiftung

kunsthalle weishaupt. Sammlung Siegfried und Jutta Weishaupt

Kunststiftung Rainer Wild

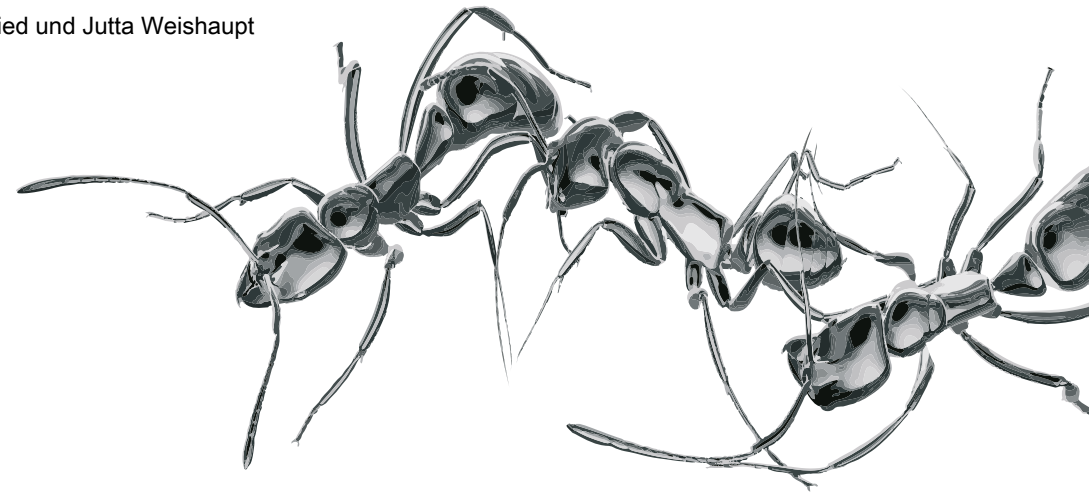

SCHAUWERK SINDELFINGEN

art Karlsruhe

MESSE FÜR KLASSISCHE MODERNE
UND GEGENWARTSKUNST

18.–21.02.2027
Messe Karlsruhe
Messeallee 1, 76287 Rheinstetten

Ausstellung

IT'S A MATCH!

KUNST VERBINDET
BADEN-WÜRTTEMBERG

19.09.2027–16.07.2028
SCHAUWERK Sindelfingen
Eschenbrünnlestraße 15, 71065 Sindelfingen

Bitzer – DAS HERZ DER FRISCHE
LBBW
TRUMPF
WÜRTH – Alle Aktivitäten der Sammlung Würth sind Projekte der Adolf Würth GmbH & Co. KG
DAS SIEDLE HAUS
kunsthalle weishaupt
KUNSTSTIFTUNG RAINER WILD
KUNSTWERK SAMMLUNG KLEIN
MUSEUM RITTER

Projektbezogener Pressekontakt

ARTPRESS – Ute Weingarten
Alexandra Saheb
saheb.artpress@uteweingarten.de
+49 30 48 49 63 50

www.artpress-uteweingarten.de

Pressekontakt

SCHAUWERK Sindelfingen
Sarah Wegenast
sarah.wegenast@schauwerk-sindelfingen.de
+49 70 31 932-49 11 / +49 151 580 585 19

www.schauwerk-sindelfingen.de

ARTPRESS
UTE WEINGARTEN